



Terres de l'Ebre - Turisme, activitats, serveis i notícies

[Inici](#) [Poblacions](#) [Activitats](#) [Què visitar](#) [Rutes](#) [Espais naturals](#) [Delta de l'Ebre](#) [Parc Natural dels Ports](#) [Via Verda](#) [Notícies](#)
[On allotjar-se](#) [On menjar](#) [Oci i copes](#) [On comprar](#) [Serveis turístics](#) [Vins de la Terra Alta](#)

El Consell Comarcal del Baix Ebre i els ajuntaments de Deltebre i l'Aldea presenten una via cicloturística per unir la comarca amb la Via Verda

Aquesta via té l'objectiu de crear una nova ruta turística, de més de 50 km, que aniria del km 0 a Tortosa fins a la desembocadura de l'Ebre

Share 6



El Consell Comarcal del Baix Ebre, l'Ajuntament de Deltebre i l'Ajuntament de l'Aldea han signat un conveni per unir turísticament la comarca amb la Via Verda mitjançant una via cicloturística, amb una aportació econòmica del Patronat de Turisme de la Diputació de Tarragona.

Aquesta via té l'objectiu de dur a terme la creació d'una nova ruta turística, de més de 50 quilòmetres, que començaria des del km 0 a Tortosa i arribaria fins a la desembocadura del riu Ebre. L'adequació d'aquest itinerari permetria la unió entre el Parc Natural dels Ports i el Parc Natural del Delta de l'Ebre mitjançant el camí natural de la Via Verda.

Aquesta via permetrà unir l'ermita de l'Aldea i la porta d'entrada de Deltebre amb el Parc Natural del Delta. El projecte presentat es farà en dos fases: la primera s'iniciarà des de l'antic pont del ferrocarril de Tortosa, que transcorre pel passeig de Ribera de la capital del Baix Ebre, el camí del Mig i per l'antiga via de Tortosa a València fins arribar a l'Aldea; la segona, que estarà acabada al llarg de l'any 2013, unirà l'Aldea amb Deltebre.

A més de reforçar els atractius propis de la comarca, aquesta ruta té la finalitat de convertir aquest patrimoni públic en un eix de turisme interior mitjançant un equipament esportiu, recreatiu i turístic. En aquest sentit, s'adequarà una àrea de lleure a l'Aldea per als visitants de la via.

Per tal de realitzar aquestes actuacions, l'Ajuntament de Deltebre i l'Ajuntament de l'Aldea autoritzen la senyalització a l'ens comarcal de diferents camins municipals per tal que aquest duga a terme les adequacions pertinents i la senyalització vertical i horitzontal per utilitzar aquests espais com a via cicloturística.

2-11-2012 [Turisme](#)

Segueix-nos via: [RSS](#) [Facebook](#) [Twitter](#) [YouTube](#)

Cercador de notícies

Vés-hi

Et proposem

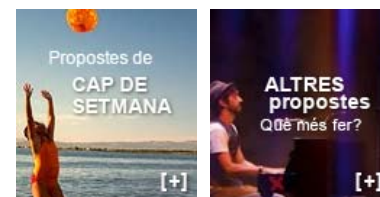

Publicitat

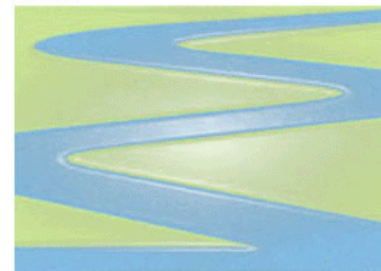

Publicitat



Menjar bé a les Terres de l'Ebre

